VENTE MILITARIA – COLLECTION D’ARMES A FEU ET DE SOUVENIRS HISTORIQUES DES USA AU XIXème SIECLE

Date : 05/11/2021 14:00

Dates d'exposition : jeudi 4 novembre de 10h00 à 12h00 et de 14h00 à 18h00 - Vendredi 5 novembre de 10h00 à 12h00

Contact : Caen enchères 02 31 86 08 13

1

FUSIL RÉGLEMENTAIRE DE TYPE 1777 MODIFIÉ AN IX,...

2-

400

2

FUSIL D'INFANTERIE AUTRICHIEN M1807.

3+

250

3

AUTRICHE, FUSIL M1844, SYSTÈME AUGUSTIN

2+

450

4

AUTRICHE, FUSIL M1844, SYSTÈME AUGUSTIN

3+

300

5

FUSIL AUTRICHIEN DE POLICE – CORPS DE GARDE...

3+

250

6

AUTRICHE, FUSIL DE CHASSEUR M1854

2-

450

7

AUTRICHE, CARABINE EXTRA CORPS M1862

2-

400

8

PISTOLET DE CAVALERIE AUTRICHIEN M1798 / 1828

3-

150

9

PISTOLET DE CAVALERIE AUTRICHIEN M1851

3-

150

10

PISTOLET DE CAVALERIE AUTRICHIEN M1862

2+

550

11

PISTOLET DE CAVALERIE AUTRICHIEN M1862

3+

250

12

SABRE PIONNIER AUTRICHIEN M1853

3-

50

13

AUTRICHE, SABRE POUR OFFICIERS DE LA K. K....

2-

80

14

AUTRICHE, SABRE POUR LES OFFICIERS DE LA K....

2-

80

15

ÉPÉE D'AUTRICHE POUR SERVITEURS DE LA COUR CLASSE...

2-

350

16

AUTRICHE, TROIS BAÏONNETTES M95 AVEC SUPPORT PORTEPEE

2-

100

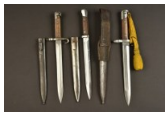

17

AUTRICHE, TROIS BAÏONNETTES M95 AVEC SUPPORT PORTEPEE

2-

100

18

AUTRICHE REMPLACEMENT OU BAÏONNETTE D'URGENCE M95

3+

50

19

COUTEAUX DE COMBAT M78 ET M81

2+

100

20

EMPIRE TSARISTE RUSSIE DRAGOON-SHASHKA M 1881

2-

250

21

EMPIRE TSARISTE RUSSIE DRAGOON-SHASHKA M 1881

2-

250

22

EMPIRE TSARISTE RUSSIE KINZAL M 1908

2-

200

23

KINZAL DU CAUCASE AVEC MONTURE EN ARGENT

2+

250

24

POIGNARD URSS MARINE

2+

80

25

CINQ BAÏONNETTES POUR AK 47 ET AK 74

1-

80

26

BULGARIE, POIGNARD POUR LES OFFICIERS DE L'ARMÉE

1-

80

27

BULGARIE, DEUX POIGNARDS POUR LES OFFICIERS DE L'ARMÉE...

2+

100

28

BAÏONNETTE NORVÈGE M1894

1-

120

29

POIGNARD DE TRANCHÉE FRANCE M1916

1-

80

30

MONTABLE À BAÏONNETTE PRITCHARD-GREENER POUR WEBLEY MARK VI

2+

250

31

BAÏONNETTE ALLEMANDE POUR K98K FABRIQUÉE PAR HÖLLER EN...

2-

120

32

DEUX BAÏONNETTES ALLEMANDES POUR K98K

2-

120

33

PARADE BAÏONNETTE ALLEMANDE ET POIGNARD DE TRANCHÉE

2-

80

34

SUISSE, POIGNARD D'OFFICIER M1943, TROIS BAÏONNETTES SUISSE

1-

120

35

NÉPAL, TÊTE DE LION KURKRI

2-

90

36

LOT D'ENVIRON 16 LAMES D'ÉPÉE

3-

120

37

LAME D'ÉPÉE ALLEMANDE VERS 1580

2-

200

38

LAME D'ÉPÉE ALLEMANDE VERS 1580

2-

200

39

PISTOLET DE CAVALERIE PRUSSIENNE M 1850

3+

300

40

ALLEMAGNE DREYSE FUSIL D'INFANTERIE M 1841,

3+

750

41

PISTOLET À SILEX KARLSBAD VERS 1740/60

3+

350

42

PISTOLET À SILEX DE CAVALERIE FRANCE M AN...

1-

50

43

PISTOLET À SILEX DE CAVALERIE FRANCE M AN...

1-

50

44

PISTOLET DE CAVALERIE FRANCE M 1822 T BIS...

1-

80

45

REPRODUCTION DE DEUX PISTOLETS À SILEX

1-

50

46

FUSIL À SILEX

3+

80

47

PATTERN 1861 ENFIELD MUSKETOON, PARKER HALE

1-

200

48

FUSIL À PERCUSSION PIÉMONT MOD.1844/60 FUSIL RAYÉ

2-

350

49

FUSIL À AIR COMPRIMÉ ANSCHÜTZ MATCH MOD. 220,

2-

50

50

LOT MIXTE DE CINQ LIVRES US CIVIL WAR...

2+

60

51

LOT MIXTE DE SEPT OUVRAGES SPÉCIALISÉS US CIVIL...

2+

60

52

ÉDITION DE LUXE "COLT PISTOLS" DANS UN ÉTUI...

1-

50

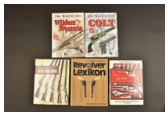

53

LOT MIXTE DE CINQ LIVRES US CIVIL WAR...

1-

60

54

LOT MIXTE DE SIX LIVRES. GUERRE CIVILE AMÉRICAINE...

2+

60

55

LOT MIXTE DE SIX LIVRES. GUERRE CIVILE AMÉRICAINE...

2+

60

56

LOT MIXTE DE CINQ LIVRES. GUERRE CIVILE AMÉRICAINE...

2+

60

57

LOT MIXTE DE SEPT LIVRES. GUERRE CIVILE AMÉRICAINE...

2+

60

58

LOT MIXTE DE CINQ LIVRES US CIVIL WAR/ARMES.

2+

40

59

LOT MIXTE DE CINQ LIVRES US CIVIL WAR/ARMES.

2+

60

60

« MANUEL DE GILHAM POUR LES VOLONTAIRES ET LA...

2-

50

61

MANUEL D'INSTRUCTIONS (COMPANION DE POCHE DES OFFICIERS DE...

2-

80

62

PISTOLET HAPERS FERRY MOD. 1805. RÉPLIQUE PEDERSOLI.

1-

200

63

PISTOLET HAPERS FERRY MOD. 1805. RÉPLIQUE PEDERSOLI.

1-

200

64

PISTOLET RÈGLEMENTAIRE À PERCUSSION U.S. HENRY ASTON MODÈLE...

2-

500

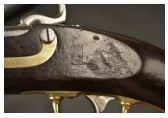

65

PISTOLET RÈGLEMENTAIRE À PERCUSSION U.S. HENRY ASTON MODÈLE...

2-

500

66

PISTOLET VOLCANIC NAVY LEVER ACTION

1-

9500

67

REVOLVER COLT MODÈLE 1848 BABY DRAGOON POCKET

2-

900

68

REVOLVER EN COFFRET COLT MODEL 1849 POCKET.

1-

1200

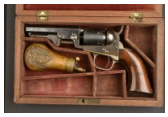

69

REVOLVER COLT HARTFORD MODÈLE 1849 POCKET EN COFFRET

1-

900

70

REVOLVER COLT MODÈLE 1849 POCKET

2-

750

71

REVOLVER COLT MODÈLE 1849 POCKET

2+

750

72

REVOLVER COLT MODÈLE 1849 POCKET

1-

750

73

REVOLVER COLT MODÈLE 1855 „ROOT“ SIDEHAMMER

1-

700

74

COLT SECOND MODÈLE DERRINGER

2-

250

75

REVOLVER U.S. COLT SECOND MODEL DRAGOON

2-

4000

76

REVOLVER U.S. COLT THIRD MODEL DRAGOON WITH U.S.M.R....

2-

4000

77

REVOLVER COLT MODÈLE 1851 NAVY

2-

900

78

REVOLVER SQUAREBACK TRIGGER GUARD COLT MODEL 1851 NAVY.

3+

700

79

REVOLVER U.S.N. COLT MODÈLE 1851 NAVY, NORFOLK NAVY...

2-

800

80

REVOLVER COLT MODÈLE 1860 ARMY FLUTED CYLINDRE

1-

2100

81

REVOLVER COLT MODÈLE 1860 ARMY FLUTED CYLINDRE

3+

900

82

GUERRE DE SÉCESSION. CONTRAT COLT MODÈLE 1860 ARMY...

1-

2900

83

REVOLVER COLT MODEL 1860 ARMY CIVIL.

3-

750

84

REVOLVER COLT MODÈLE 1861 NAVY

1-

1400

85

REVOLVER COLT MODÈLE 1862 POLICE.

2+

900

86

REVOLVER COLT MODEL 1862 POCKET NAVY CENTERFIRE CONVERSION

3+

400

87

REVOLVER COLT ROUND BARREL POCKET NAVY CONVERSION RICHARDS-MASON...

2-

750

88

REVOLVER COLT MODÈLE 1860 ARMY CONVERSION RICHARDS CARTRIDGE

2-

950

89

REVOLVER COLT RICHARDS MASON CONVERSION MODÈLE 1860 ARMY...

3-

1200

90

REVOLVER COLT RICHARDS-MASON CONVERSION MODEL 1861 NAVY COMMERCIAL.

2+

1100

91

REVOLVER U.S.N. COLT RICHARDS-MASON MODÈLE 1851 NAVY.

2+

900

92

REVOLVER U.S.N. COLT RICHARDS-MASON CONVERSION MODÈLE 1861 NAVY.

2-

950

93

REVOLVER COLT SINGLE ACTION ARMY SCARCE 44 RIMFIRE/CENTERFIRE...

3-

900

94

REVOLVER COLT SINGLE ACTION ARMY SCARCE 44 RIMFIRE.

3+

1200

95

REVOLVER REMINGTON-RIDER NEW MODEL BELT. DOUBLE ACTION

3-

250

96

REVOLVER REMINGTON NEW MODEL BELT. SIMPLE ACTION.

2+

900

97

REVOLVER REMINGTON BEALS NAVY.

2+

850

98

GUERRE DE SÉCESSION REVOLVER REMINGTON MODEL 1861 ARMY...

2-

750

99

REMINGTON ELIOT NAVY. REVOLVER EN COFFRET D'ORIGINE.

1-

1600

100

REVOLVER REMINGTON NEW MODEL ARMY PÉRIODE GUERRE DE...

2-

3500

101

REVOLVER U.S. REMINGTON-BEALS ARMY MODEL.

3-

350

102

REVOLVER REMINGTON NEW MODEL ARMY CIVIL WAR MARTIALLY...

2-

750

103

GUERRE DE SÉCESSION. REVOLVER MARTIALLY INSPECTED REMINGTON NEW...

2-

900

104

REVOLVER REMINGTON NEW MODEL POLICE IMPROVED

2-

450

105

REVOLVER REMINGTON IMPROVED NEW MODEL POCKET CONVERSION CARTOUCHE

2+

450

106

REVOLVER REMINGTON „IMPROVED“ NEW MODEL BELT GRAVÉ D'USINE

2+

2400

107

REVOLVER U.S. NAVY MARKED REMINGTON NEW MODEL NAVY...

3+

500

108

REVOLVER REMINGTON NEW MODEL NAVY CONVERSION "IMPROVED NAVY".

2-

750

109

REVOLVER REMINGTON MODEL 1875 SINGLE ACTION ARMY.

1-

1800

110

REVOLVER REMINGTON MODEL 1890 SINGLE ACTION ARMY.

3-

750

111

GUERRE DE SÉCESSION. REVOLVER U.S. INSPECTED ROGERS &...

1-

1200

112

ÉPÉE D'ARTILLERIE À PIED MODÈLE 1832 DES ÉTATS-UNIS

2-

200

113

FUSIL ENFIELD PATTERN 1853 RIFLE MUSKET. RÉPLIQUE DE...

3+

70

114

FUSIL ENFIELD PATTERN 1858 SHORT RIFLE. RÉPLIQUE DE...

2-

150

115

FUSIL REMINGTON MOD. 1863 ZOUAVE RIFLE. FABRICATION ANTONIO...

2-

150

116

FUSIL SPRINGFIELD MODÈLE 1863 RIFLE MUSKET TYPE 2....

3+

70

117

CARABINE GALLAGER MODÈLE 1860. RÉPLIQUE DE WISCHO, ERMA...

3+

100

118

FUSIL 1863 RIFLE MUSKET - S.N. & W.T.C....

3+

450

119

SHARPS M-1853 SLANT BREECH SADDLE RING CARBINE.

2-

1400

120

CARABINE SHARPS NEW MODEL 1863 SADDLE RING CARBINE...

2+

1000

121

CARABINE SHARPS NEW MODEL 1863 SADDLE RING CARBINE...

1+

1200

122

CARABINE SHARPS NEW MODEL 1863 SADDLE RING CARTRIDGE...

2-

800

123

COLT MODEL 1855 MILITARY PERCUSSION REVOLVING RIFLE.

2-

2500

124

CARABINE NEW HAVEN ARMS CO. 1860 HENRY RIFLE...

1-

12000

125

CARABINE WINCHESTER MODEL 1866 SADDLE RING GRAVÉ

3-

1800

126

SADDLE RING CARABINE WINCHESTER MODEL 1873 LEVER ACTION...

2-

900

127

CARABINE WINCHESTER MODEL 1873 LEVER ACTION RIFLE

3+

700

128

GUERRE DE SÉCESSION. CARABINE SPENCER MODEL 1860 SADDLE...

2-

1000

129

GUERRE DE SÉCESSION. CARABINE SPENCER MODEL 1860 SADDLE...

1-

1200

130

CARABINE SPENCER MODEL 1860 SADDLE RING CARBINE.

2-

750

131

CARABINE SPENCER MODEL 1865 SADDLE RING CARBINE.

1-

1400

132

SABRE NCO GUERRE DE SÉCESSION. FABRICATION AMES 1864.

1-

300

133

SABRE NCO GUERRE DE SÉCESSION. COPIE DE AMES...

3+

50

134

SABRE NCO GUERRE DE SÉCESSION. FABRICATION EMERSON &...

1-

300

135

SABRE DE CAVALERIE LÉGÈRE MODÈLE 1860, AMES.

2+

300

136

ÉPÉE D'ÉTAT-MAJOR DE GUERRE CIVILE ET D'OFFICIER DE...

2+

750

137

ÉPÉE DE SOUS-OFFICIER, GUERRE CIVILE, REPRODUCTION DE LA...

2-

80

138

GUERRE CIVILE AMÉRICAINE. BAÏONNETTE POUR FUSIL À PERCUSSION...

2-

250

139

DEUX BAÏONNETTES POUR LE FUSIL À PERCUSSION 1863...

2-

40

140

DEUX BAÏONNETTES POUR LE FUSIL À PERCUSSION 1863...

2-

40

141

PINCE À BALLES US POUR COLT DRAGOON 3ÈME...

3+

300

142

HOLSTER MAIN US POUR REVOLVERS COLT,

3-

150

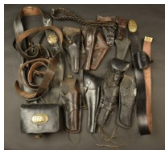

143

GROS LOT DE MAROQUINERIE US CIVIL WAR.

2-

80

144

GUERRE DE SÉCESSION. ÉTUI À CARTOUCHES MODÈLE 1864.

3+

100

145

GUERRE DE SÉCESSION. ÉTUI À CARTOUCHES MODÈLE 1864.

3+

100

146

SABRE POUR OFFICIERS DE CAVALERIE, ALLEMAGNE.

3+

80

147

POIGNARD D'OFFICIER HONORAIRE DE LA RDA DANS UN...

1-

80

148

POIGNARD D'OFFICIER HONORAIRE DE LA RDA DANS UN...

1-

80